

Centro de e-SEARCH: un centro de recursos en línea para el autismo

Experiencias escolares para estudiantes con autismo: de los primeros años escolares a la educación postsecundaria

Lo invitamos a un simposio virtual de investigación comunitaria

Presentado por el Centro SEARCH de la Universidad de California, Riverside (UCR) y coorganizado con el Centro Palm Desert de UCR

Financiado por el Departamento de Discapacidades del Desarrollo de California

Este simposio de investigación comunitaria forma parte de un programa financiado por el Departamento de Servicios del Desarrollo para apoyar mejor a padres y cuidadores de jóvenes con autismo o discapacidad intelectual en Inland Empire. Este es el segundo simposio de nuestra serie de eventos virtuales. Un conjunto de conferencias relámpago mostrará la variedad de estudios de investigación realizados por los investigadores del Centro de Autismo SEARCH de la UC, Riverside. A continuación se celebrará una sesión de preguntas y respuestas con investigadores de la facultad y estudiantes becarios.

Jueves, 18 de noviembre de 2021, 6:00 p. m.

[HAGA CLIC AQUÍ PARA INSCRIBIRSE](https://ucr.zoom.us/webinar/register/WN_o6cEb3K7QXm3VorluROyNw)

https://ucr.zoom.us/webinar/register/WN_o6cEb3K7QXm3VorluROyNw

Habrán intérpretes de español simultáneos en vivo, en un canal diferente, para este evento.

Para obtener más información, póngase en contacto con nosotros en searchcenter@ucr.edu o visite

<https://searchcenter.ucr.edu/>



Centro de e-SEARCH: un centro de recursos en línea para el autismo

Bienvenida y visión general del Centro SEARCH

Dra. Jan Blacher, Directora del Centro SEARCH

Dra. Katherine Stavropoulos, Subdirectora del Centro SEARCH



Relaciones tempranas entre estudiantes y maestros para estudiantes con autismo:

Perspectivas de los estudiantes

Ainsley Losh, estudiante investigadora graduada

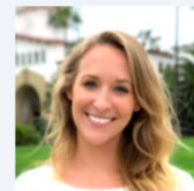

Desarrollo de un programa de formación de maestros: beneficios de las asociaciones entre maestros e investigadores

Dra. Yasamin Bolourian, becaria posdoctoral de investigación



Primeras conclusiones sobre la viabilidad de un programa de formación de maestros

Dra. Megan Ledoux, becaria posdoctoral de investigación



Lo que sabemos sobre los asistentes profesionales que trabajan con estudiantes con autismo

Hayley McAvoy, estudiante investigadora graduada



El autismo va a la universidad: repercusión en la comunidad, pódcast y próximo centro de recursos

Chanel Nettle, estudiante investigadora graduada



Jueves, 18 de noviembre de 2021, 6:00 p. m.

[HAGA CLIC AQUÍ PARA INSCRIBIRSE](#)

Habrán intérpretes de español simultáneos en vivo, en un canal diferente, para este evento.

Para obtener más información, póngase en contacto con nosotros en searchcenter@ucr.edu o visite

<https://searchcenter.ucr.edu/>

